



令和7年度 募集要項

幼保連携型認定こども園
落合はぐくみこども園



宮城県仙台市青葉区落合4丁目1-10

電話：022-397-9353

FAX：022-397-9352



令和7年度 1号認定新入園児 募集要項

幼保連携型認定こども園 落合はぐくみこども園は、0歳から6歳までの子どもたちの連続した教育・保育を行います。子どもたちの豊かな育ちのために、当園の募集要項、保育環境、保育・教育内容を十分にご検討いただき、ご応募いただきますようお願い致します。

1. 令和7年度募集人員(1号認定)

	満3歳児	3歳児	4歳児	5歳児
対象年齢 (生年月日)	令和4年4月2日 ～令和5年4月1日	令和3年4月2日 ～令和4年4月1日	令和2年4月2日 ～令和3年4月1日	平成31年4月2日 ～令和2年4月1日
募集人数	募集はありません	5名程度	若干名	若干名

【学級編成】

1号・2号認定のお子さんは、1クラス30名程度の年齢別の同クラス保育となります。

2. 願書配布・受付

1号認定	
願書配布	◎期間：令和6年10月1日(火)～ ◎時間：10:00～16:00
願書受付日	令和6年11月1日(金) 9:00～ ※親子面接となります。お子さまと一緒にお願いします。
入園方法	選考の結果につきましては、11月11日頃までに郵送にてお知らせします。

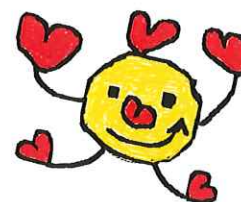

3. 教育・保育時間・休業日（令和7年度）

教育時間	(平日) 月曜日～金曜日
	9:00 ～ 13:00

休業日	土曜・日祝日	夏期休業	冬期休業	春期休業
		R7年7月22日 ～8月22日	R7年12月22日 ～R8年1月9日	R8年3月23日 ～3月31日

※年長児は、卒園式(3月中旬)が最終登園日となります。

4. 預かり保育と料金

【実施日】 月曜日～土曜日(日・祝日・年末年始は休み)

7:00 9:00 13:00 18:00

早朝預かり保育(朝)	教育時間	預かり保育
------------	------	-------

	名称	時間	料金
預 か り	早朝預かり保育	7:00～9:00	150円/30分 おやつ代100円 別途 休業日預かりの 昼食代300円
	預かり保育	13:00～18:00	
	休業日預かり保育 (土曜日・長期休業等)	7:00～18:00 8/12～8/16まではお休みです	

※預かり保育は、1号認定のお子さん全員がご利用いただけます。

※土曜日は定員がありますので、ご希望に添えないこともあります。

5. 保育料・諸経費

保育料	無償
預かり保育料	上記のとおり
給食代	月額 5,400円 (満3歳は、午前おやつ代1,600円/月 別途集金いたします)
災害共済金	年額 240円(こども園負担125円)
その他	保育教材費 5,000円～6,000円(初年度の教材費として) ※学年によって金額が変わります サッカー教室代 200円/月 体操教室300円/月 かがくタイム 500円/月(4歳児のみ10月～3月まで) まなびタイム 600円/月(5歳児のみ)

※諸般の事情により、料金を一部変更する場合があります。

落合はぐくみこども園

〒989-3126

仙台市青葉区落合4丁目1-10

電話:022-397-9353

