



令和6年度 募集要項

幼保連携型認定こども園
落合はぐくみこども園



宮城県仙台市青葉区落合4丁目1-10

電話：022-397-9353

FAX：022-397-9352

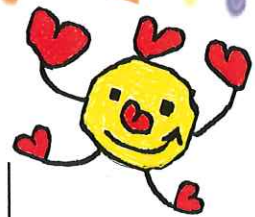

令和6年度 1号認定新入園児 募集要項

幼保連携型認定こども園 落合はぐくみこども園は、0歳から6歳までの子どもたちの連続した教育・保育を行います。子どもたちの豊かな育ちのために、当園の募集要項、保育環境、保育・教育内容を十分にご検討いただき、ご応募いただきますようお願い致します。

1. 令和6年度募集人員(1号認定)

| | 満3歳児 | 3歳児 | 4歳児 | 5歳児 |
|----------------|-----------------------|-----------------------|------------------------|-------------------------|
| 対象年齢 (生年月日) | 令和3年4月2日 ～令和4年4月1日 | 令和2年4月2日 ～令和3年4月1日 | 平成31年4月2日 ～令和2年4月1日 | 平成30年4月2日 ～平成31年4月1日 |
| 募集人数 | 募集はありません | 5名 | 若干名 | 若干名 |

【学級編成】

1号・2号認定のお子さんは、1クラス30名程度の人数となり、年齢別の同クラス保育となります。

2. 願書配布・受付

| 1号認定 | |
|-------|---|
| 願書配布 | ◎期間： 令和5年10月2日(月) ～ ◎時間： 10:00 ～ 16:00 |
| 願書受付日 | 令和5年11月1日(水) 10:00～ ※親子面接となります。お子さまとご一緒にお越しください。 |
| 入園方法 | 選考の結果につきましては、11月11日頃までに郵送にてお知らせします。 |

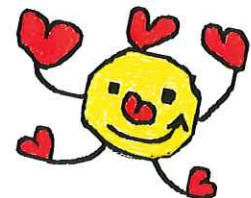

3. 教育・保育時間・休業日（令和6年度）

| | |
|------|--------------|
| 教育時間 | (平日) 月曜日～金曜日 |
| | 9:00～13:00 |

| 休業日 | 土曜・日祝日 | 夏期休業 | 冬期休業 | 春期休業 |
|-----|--------|--------------------|------------------------|--------------------|
| | | R6年7月22日 ～8月23日 | R6年12月23日 ～R7年1月10日 | R7年3月21日 ～3月31日 |

※年長児は、卒園式(3月中旬)が最終登園日となります。

4. 預かり保育と料金

【実施日】月曜日～土曜日(日・祝日・年末年始は休み)

7:00 9:00 13:00 18:00

| | | |
|------------|------|-------|
| 早朝預かり保育(朝) | 教育時間 | 預かり保育 |
|------------|------|-------|

| | 名称 | 時間 | 料金 |
|-------------|-------------------------|---------------------------------|----------------------------|
| 預 か り | 早朝預かり保育 | 7:00～9:00 | 150円/30分 おやつ代100円 別途 |
| | 預かり保育 | 13:00～18:00 | |
| | 休業日預かり保育 (土曜日・長期休業等) | 7:00～18:00 8/10～8/17まではお休みです | 休業日預かりの 昼食代300円 |

※預かり保育は、1号認定のお子さん全員がご利用いただけます。

※土曜日は定員がありますので、ご希望に添えないこともあります。

5. 保育料・諸経費

| | |
|--------|--|
| 保育料 | 無償 |
| 預かり保育料 | 上記のとおり |
| 給食代 | 月額 5,400円 (満3歳は、午前おやつ代1,600円/月 別途集金いたします) |
| 災害共済金 | 年額:240円(こども園負担125円) |
| 教育充実費 | 6,000円(入園時の保育用品代に充当いたします) |
| その他 | サッカー教室代:200円、体操教室300円 かがくタイム500円(4歳児のみ)、まなびタイム600円(5歳児のみ) |

※諸般の事情により、料金を一部変更する場合があります。

落合はぐくみこども園

〒989-3126

仙台市青葉区落合4丁目1-10

電話:022-397-9353

